

第十一點附件一修正規定

海關認定進口貨物原產地標準作業流程圖

附件一

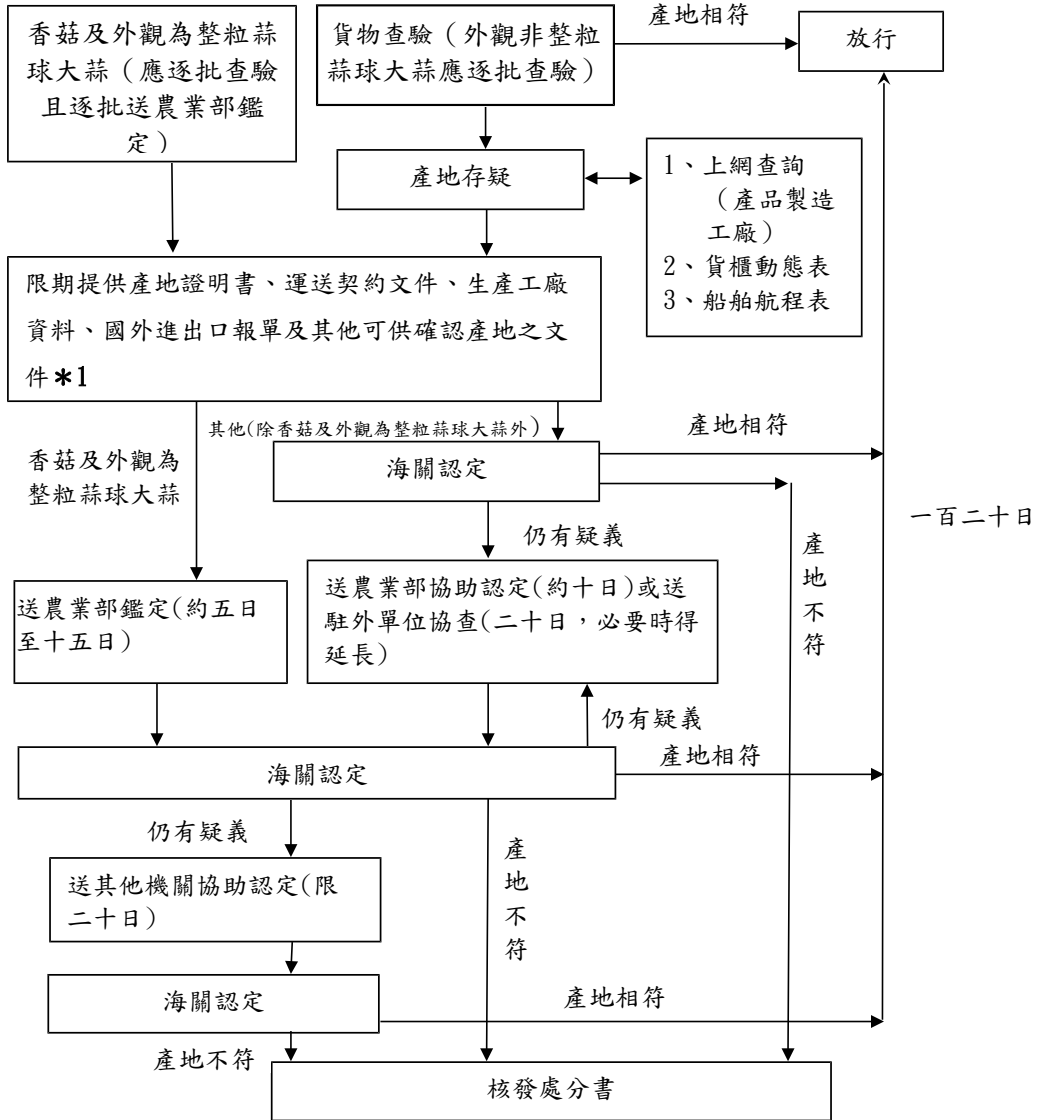

*1、依據改制前行政院農業委員會(下稱農委會)九十八年十一月十二日召開「研商進口大蒜管理措施事宜」及改制前農委會農糧署九十八年十一月十七日召開「研商進口大蒜管理改進措施事宜」等會議紀錄，**大蒜部分**應提供之產地事證資料，包括該批貨物之**種植農民名冊、品種、地點、面積及產量等**。依據改制前農委會一百零一年十月八日函，**香菇部分**應提供之產地事證資料，包括該批貨物之**種植農民名冊、品種、地點、面積及產量等相關資料並檢附照片**。

第十三點附件二修正規定

附件二

海關送請駐外單位協查產地執行參考事項

- 一、為對各關送請駐外單位協查產地案件有一致性處理作業方式，以簡化工作及提升行政效率，特訂定本參考事項（標準作業程序如附件三）。
- 二、各關須送請駐外單位協查產地案件，應備函及填具「海關送駐外單位查證項目表」（如附件四至附件六及附件八），並於表內敘明送查理由及檢齊相關文件資料一併送查。
- 三、為加強資訊分享及提升協查效率，各關對於駐外單位協查結果，應由原送查單位指定單一窗口，負責於「跨關區資源共享系統資料庫」登錄建檔，以供後續送查案件之參考。
- 四、各關於送請駐外單位協查之前，應先從「跨關區資源共享系統資料庫」查詢是否有駐外單位查復案例可資參照。如已有駐外單位查復案例而仍擬再次送請協助查核時，應於「海關送駐外單位查證項目表」送查理由欄敘明再送查之理由。
- 五、各關對送請駐外單位協查產地案件，應嚴守秘密，不得洩漏駐外單位承辦人員、處理進度及協查結果等相關資料。
- 六、各關送請駐外單位協查後，因而成立緝案或獲致具體參考價值者，應填具「海關送請駐外單位協查產地案件回報單」（如附件七），由各關指定單一窗口負責彙總，於每月五日前，函送經濟部國際貿易署及相關駐外單位。

第十三點附件三修正規定

海關送請駐外單位協查產地標準作業程序

附件三

作業單位：各關驗貨單位及稽核單位

作業時間：自納稅義務人提供產地證明相關資料起二十五日內完成。

法令依據：進口貨物原產地認定標準第四條及海關送請駐外單位協查產地執行參考事項。

作業流程圖：

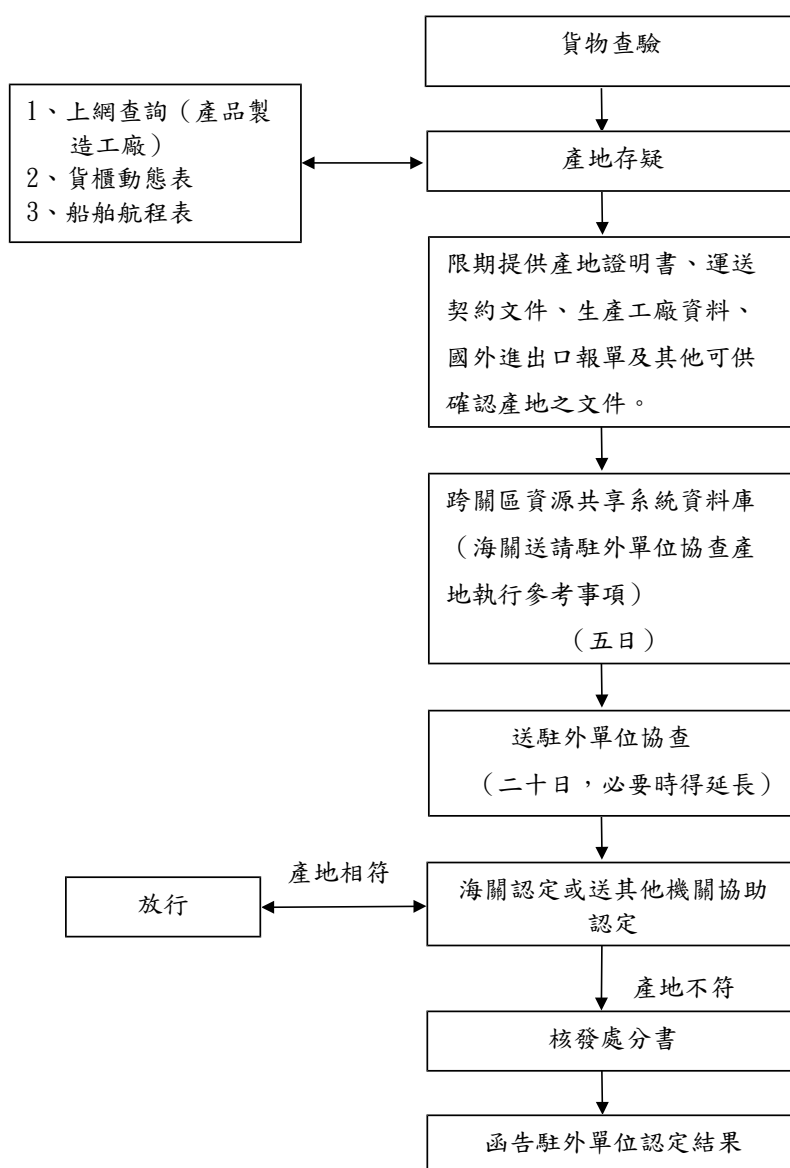

第十三點附件八修正規定

附件八

關 Customs 分關 Branch
 送駐外單位查證項目表 Verification List
 太陽光電產品專用 Exclusive Use of PV Products

進口日期： 年 月 日 Imported Date (DD/MM/YY):		送查日期： 年 月 日 Inquiry Date (DD/MM/YY):	
進口貨品 Imported Goods			
進口商 Importer	名稱Name： 地址Address：	傳真號碼 Fax：	
	電話Telephone：		
出口商 Exporter	名稱Name： 地址Address：	傳真號碼 Fax：	
	電話Telephone：		
生產廠商 Producer	名稱Name： 地址Address：	傳真號碼 Fax：	
	電話Telephone：		
送查理由 Inquiry Reasons			
查證項目 Verification Items		<input type="checkbox"/> 發票真偽 Authenticity of Invoice <input type="checkbox"/> 產地證明書真偽 Authenticity of Certificate of Origin <input type="checkbox"/> 請生產廠商提供太陽光電模組貨品序號之生產工單及材料組成資料 Request Producer to provide the production work orders and material composition data according to modules serial numbers provided.	
		<input type="checkbox"/> 向出口國海關查明出口報單真偽及性質： Requesting the Export Country to Verify the Authenticity of the Export Declaration	<input type="checkbox"/> 當地原料加工出口 Exporting Processed Goods Made of Materials Originated in Export Country <input type="checkbox"/> 三角貿易 Triangular Trade <input type="checkbox"/> 外貨進入免稅區(保稅倉庫)再出口 Re-exporting Foreign Goods Stored in the Bonding Area (e.g., Bonded Warehouse)
		統一查核事項 General verification items <input type="checkbox"/> 廠房連續生產半年以上之運作費用證明 (如電費發票、收據等) Operating expense proof of continuous production for over six months in this factory (such as invoice or receipts for electricity) <input type="checkbox"/> 是否具以下生產設備 Do they have the following production equipment? 模組工廠 Module factory： <input type="checkbox"/> 串焊機 String welding equipment； <input type="checkbox"/> 層壓機 Laminator； <input type="checkbox"/> 模組測試分選機 Module tester and sorter 太陽電池工廠 Solar Cell factory： <input type="checkbox"/> 擴散設備 Diffusion equipment； <input type="checkbox"/> 網印設備 Screen printing equipment； <input type="checkbox"/> 共燒結設備 Co-firing equipment； <input type="checkbox"/> 測試分選機 Cell tester and sorter <input type="checkbox"/> 上述生產設備之現場照片或攝影光碟 Full production line photo or photographic CD taken live on the spot. <input type="checkbox"/> 常規產品清單 (平常主要生產 G1(電池規格(下同)158.75mm)、M 6(166mm)、M10(182mm)、M12(210mm)及其他) Regular product list (mainly production G1 (cell specification, same as below 158.75mm),	

	<p>實地訪查生產工廠</p> <p style="writing-mode: vertical-rl; transform: rotate(180deg);">On-site inspection of production plants</p>	<p>M6 (166mm), M10 (182mm), M12 (210mm), and others)</p> <p><input type="checkbox"/>玻璃Glass 購料證明 (最近半年, 若無則最近一期之發票、收據等) Purchasing proof of glass (last six months, if not available, the latest invoice, receipt, etc.)</p> <p><input type="checkbox"/>太陽光電模組貨品序號之生產工單及材料組成文件中, 太陽電池之製造商或生產國別 Manufacturer or origin of solar cell on the production work orders and material composition data according to modules serial numbers provided</p> <p>以下擇一查核 Verification of one of the following items</p> <ul style="list-style-type: none"> ● 自製太陽電池者查核事項 Verification items for in-house made solar cells <ul style="list-style-type: none"> <input type="checkbox"/>矽晶片或其原材料購料證明 (最近半年, 若無則最近一期之發票、收據等) Purchasing proof of silicon wafer or its raw materials (last six months, if not available, the latest invoice, receipt, etc.) <input type="checkbox"/>導電漿料或其原材料購料證明 (最近半年, 若無則最近一期之發票、收據等) Purchasing proof of silver paste or its raw materials (last six months, if not available, the latest invoice, receipt, etc.) ● 外購太陽電池者查核事項 Check items for out-sourcing cells <ul style="list-style-type: none"> <input type="checkbox"/>外購太陽電池購料證明 (最近半年, 若無則最近一期之發票、收據等) Purchasing proof of solar cell (recent six months, if not available, the latest invoice, receipt, etc.) <input type="checkbox"/>依購料證明對實際製造商進行上述統一查核事項 Audit the actual manufacturer according to the purchasing proof <input type="checkbox"/>如太陽電池係自第三國進口加工產製者, 請查明原始之進口報單及交易文件 (包括提單、發票、裝箱單、買賣合約等) If the solar cells are imported from a third country, please investigate the original customs declaration and transaction documents. (including bills of lading, invoices, packing lists, sales contracts, etc.)
<p>附件 Attachment</p>	<p><input type="checkbox"/>發票 ()份 Number of Invoices</p> <p><input type="checkbox"/>產地證明書 ()份 Number of Certificates of Origin</p> <p><input type="checkbox"/>太陽光電模組證明 ()份 Number of Proof of In-house Made Module</p> <p><input type="checkbox"/>樣品 ()份 Number of Samples, 用畢 After use: <input type="checkbox"/>退回 Return <input type="checkbox"/>無須退回 No need to Return</p> <p><input type="checkbox"/>貨品序號 ()份 Number of Serial numbers</p> <p><input type="checkbox"/>內匯流條(內標) Bus ribbon</p> <p><input type="checkbox"/>背板(電標) Back sheet</p> <p><input type="checkbox"/>鋁框(側標) Frame</p> <p><input type="checkbox"/>照片 ()份 Number of Photos</p> <p><input type="checkbox"/>其他: <input type="checkbox"/>出口報關資料 ()份 Number of Customs Declaration Documents</p> <p><input type="checkbox"/>交易文件 ()份 Number of Transaction Documents</p> <p><input type="checkbox"/>船運文件 ()份 Number of Shipping Documents</p> <p><input type="checkbox"/>其他 ()份 Number of Other Documents</p>	
<p>備註 Notes</p>	<p>倘貨品序號 (內匯流條、背板及鋁框) 不一致, 請檢附進口人陳述意見書 Provided that modules serial numbers (Bus ribbon, back sheet and frame) are inconsistent, please submit the statement of the importer.</p>	