

附件一、場址規劃之海域範圍敏感區域

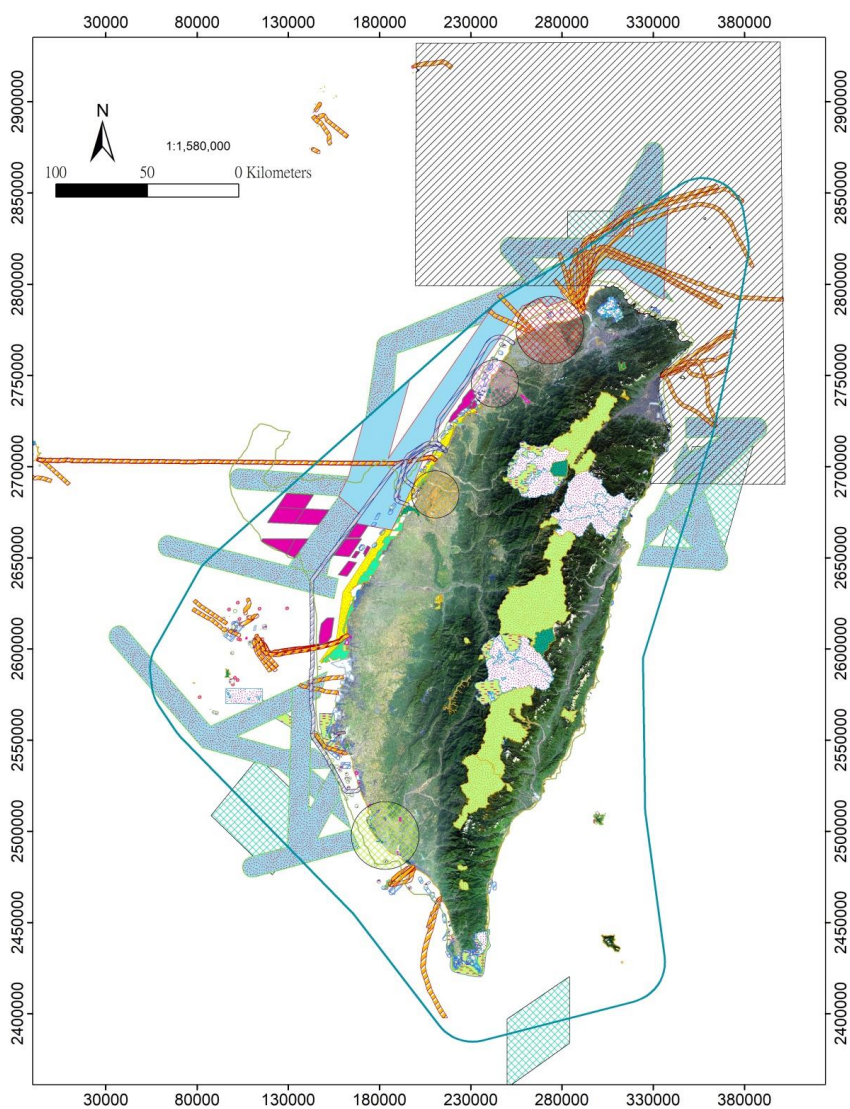

附件一之一、海域範圍敏感區域



註：

1. 本項附件一所列高敏感區域，係本部彙整各目的事業主管機關於本要點發布日前所提供圖資，惟各高敏感區域之精確範圍及座標，或各目的事業主管機關後續因法規修訂、業務需求致區域有變更情形，仍以各目的事業主管機關公告或說明內容為準，申請業者應遵守相關規定辦理。
2. 本部得視各目的事業主管機關公布之最新範圍，賡續修正本項附件一所列資料。

附件一之二、高敏感區域範圍

圖例	範圍名稱	資料來源	時間	備註
	飲用水水源水質保護區或飲用水取水口一定距離內之地區	環保署	2020	飲用水管理條例、土壤及地下水污染整治法
	土壤污染管制區範圍			
	地下水污染管制區			
	定置漁業權區	農委會(漁業署)	2020	漁業法
	水產動植物繁殖保育區			
	人工魚礁禁漁區			
	保護礁區			
	氣象法之禁止或限制建築地區	交通部(氣象局)	2020	氣象法
	兩岸直航航道	交通部(航港局)	2020	臺灣地區與大陸地區人民關係條例
	自然保留區	農委會(林務局)	2020	文化資產保存法
	野生動物保護區			野生動物保育法
	野生動物重要棲息環境			
	古蹟保存區	內政部	2020	國家公園法
	遺址(指定遺址)			
	遺址(列冊遺址)			
	歷史建築			
	重要聚落建築群			
	重要聚落保存區			
	文化景觀保存區			
	林業試驗林地			
	國有林事業區			
	地質敏感區(地質遺跡)			
	水庫蓄水範圍			
	礦業保留區			
	自來水水質水量保護區			
	溫泉露頭及其一定範圍			
	國家公園生態保護區(含海域生態保護區)			
	國家公園史蹟保存區(含海域史蹟保存區)			
	國家公園特別景觀區(含海域特別景觀區)			

圖例	範圍名稱	資料來源	時間	備註
	國家公園一般管制及遊憩區 (含海域一般管制及遊憩區)			濕地保育法
	國際級重要濕地			
	國家級重要濕地			
	地方級重要濕地			
	潮間帶			
	海洋棄置區	海委會	2020	海洋污染防治法
	海洋野生動物重要棲息環境			野生動物保育法
	海洋野生動物保護區			文化資產保存法
	自然紀念物	文化部(文資局)	2020	文化資產保存法
	水下文化資產保護區			文化資產保存法
	已獲配風場	經濟部(能源局)	2021	離岸風力發電規劃場址容量 分配作業要點
	臺灣桃園國際機場	交通部(民航局)	2020	民航局建議排除範圍
	高雄國際機場			
	新竹機場	國防部(空軍司令部)	2020	空軍司令部建議排除範圍
	清泉崗機場			
	電纜及電信纜	國家通訊傳播委員會、經濟部(國營會)	2020	通傳會、國營會建議排除範圍
	天然氣管線	經濟部(國營會)	2020	國營會建議排除範圍
	北方三島漁場	農委會(漁業署)	2021	漁業署建議排除範圍
	南北通行航道	交通部(航港局)	2021	航港局建議排除範圍
-	軍事禁建海域範圍	國防部	-	依國防部最新規定範圍辦理 (本範圍無揭示於附件一之一)

附件二、應備文件

壹、應備文件內容要求

一、離岸風力發電區塊開發場址規劃申請表：如附件三。

二、再生能源發電業組織或其籌備處、發起人相關證明：

(一) 包含電業執照、依我國法律規定設立之公司設立登記文件、有效期間內之經濟部所發籌備處登記預查表、該公司或籌備處扣繳單位統一編號申請允許文件及配號通知單、對外代表人及各發起人之公司設立證明文件或身分證明文件等。

(二) 籌備處發起人除名義上發起人外，應包含共同發起、合資或其他合作協議而實際參與發起程序之成員，並應檢附經我國法院公證或民間公證之共同發起、合資或合作協議之完整內容。該協議至少應載明參與人對外均負連帶責任之文意，且應至少足資證明其係經有對外代表執行業務權限之人所為之協議內容。

三、自有資金之相關財力證明文件：應符合離岸風力發電區塊開發場址規劃申請作業要點第四點第二項規定，但申請人為政府機關者不在此限。

四、申請案背景說明：簡述申請案背景資料，含簡要說明整體風場規劃與投資架構，格式如附件四。

五、風場位置圖及其邊界範圍：須以最新版海軍大氣海洋局刊行之中華民國海軍水道圖，採最大比例尺，並以 TWD97 二度分帶座標標示申請場址邊界位置與風力機組布設位置(並檢附申請場址邊界位置及各機組布設位置座標表 Excel 檔)。

六、風力機組布設圖：同風場位置圖要求。

七、資料利用同意書：如附件五。

八、切結書：如附件六。

九、其他經主管機關指定之文件。

貳、申請人提供文件倘屬外文文件，應附上正確中文譯文內容。倘涉及外國人股東、資金或其他具證明性質條件等文件，應經當地公證或認證機構公證或認證，以及我國駐外使領館、代表處、辦事處或其他外交部授權機關認證或驗證；若經要求補正而未補正，本部得認定為不合格文件。

附件三

離岸風力發電區塊開發場址規劃申請表

申請日期:中華民國 年 月 日

項 目	內 容				
1.申請人	名稱			電話	
	地址			傳真	
2.申請人之代表人	姓名		身分證字號 (統一編號)	電話	
	地址			傳真	
3.發起人	名稱			電話	
	地址			傳真	
4.申請場址名稱					
5.場址地點與面積	地點		面積	(平方公里)	
6.申請規劃設置量	設置總容量: _____ MW; 單機容量: _____ MW; 每平方公里設置容量: _____ MW				
7.申請文件自評	應備文件:(以下文件請提供 A4 格式正本或影本,依需要勾填)				
	資格要件及其他文件		摘要說明 (或另附相關說明書)	檢 附 資 料	
				是	否
	再生能源發電業組織或其籌備處、發起人相關證明文件			<input type="checkbox"/>	<input type="checkbox"/>
	自有資金相關財力證明文件			<input type="checkbox"/>	<input type="checkbox"/>
	申請案背景說明			<input type="checkbox"/>	<input type="checkbox"/>
	風場位置圖及其邊界範圍(及其座標檔案)			<input type="checkbox"/>	<input type="checkbox"/>
	風力機組布設圖(及其座標檔案)			<input type="checkbox"/>	<input type="checkbox"/>
	資料利用同意書			<input type="checkbox"/>	<input type="checkbox"/>
	切結書			<input type="checkbox"/>	<input type="checkbox"/>
其他經主管機關指定之文件			<input type="checkbox"/>	<input type="checkbox"/>	
申 請 案 連 絡 人			申請人(機構)用印	代表人用印	
姓 名		單 位 / 職 稱			
電 話		傳 真			
E-mail		手 機			

本申請人聲明以上所檢附資料之各文件皆與正本相符,並擔保其真實性。若有有偽造、變造、隱匿或其他虛偽不實情事,願負一切法律責任,絕不異議。

附件四

申請案背景說明

- 一、計畫目的：
- 二、計畫概要(含申請案投資、規劃及營運管理工作團隊簡介及過往實績、規劃風場基本簡介等)：
- 三、發起人(股東)股權結構(應包含第一層發起人(股東)之法人名稱，以及第一層以下之各法人股東，至最後一層法人股東，範例如下圖)：

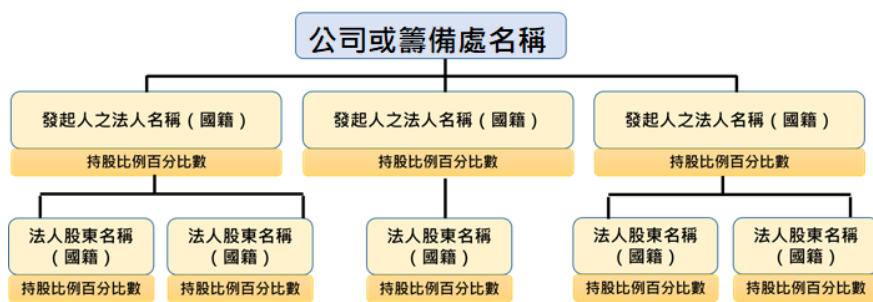

附件五

資料利用同意書

申請人：_____

為便利人民共享及利用政府資訊、促進民眾參與離岸風電開發並增進民眾對離岸風電公共事務之瞭解，申請人同意主管機關得基於此目的下，於網路或其他方式公開申請人名稱、申請場址座落處、單機容量及設置總容量等場址規劃申請案相關資料供公眾瀏覽。

申請人：

地址：

電話：

代表人：

身分證字號或護照號碼：

電話：

中 華 民 國

年

月

日

